

U C H W A Ł A Nr 15/2023

RADY NADZORCZEJ SPÓŁDZIELNI MIESZKANIOWEJ
„BOLESŁAWIANKA”

w Bolesławcu

z dnia 22 września 2023 roku

w sprawie zatwierdzenia struktury organizacyjnej Spółdzielni na 2024 rok.

Rada Nadzorcza Spółdzielni Mieszkaniowej „Bolesławianka” działając na podstawie art. 46 § 1 pkt. 5 ustawy z dnia 16 września 1982 roku – Prawo Spółdzielcze (tekst jednolity Dz.U. z 2021 roku, poz. 648) oraz § 46 ust.1 pkt.5 Statutu Spółdzielni, na wniosek Zarządu Spółdzielni uchwala co następuje:

§ 1.

Zatwierdza strukturę organizacyjną Spółdzielni Mieszkaniowej „Bolesławianka” w Bolesławcu na 2024 rok zgodnie ze schematem graficznym stanowiącym załącznik do niniejszej uchwały .

§ 2.

Traci moc uchwała nr 13/2023 Rady Nadzorczej z dnia 30.08.2023 r.

§ 3.

Uchwała wchodzi w życie z dniem 01.01.2024 r

SEKRETARZ
Rady Nadzorczej
Spółdzielni Mieszkaniowej
„Bolesławianka”
[Signature]
Bartłomiej Świątek

PRZEWODNICZĄCY
Rady Nadzorczej
Spółdzielni Mieszkaniowej
„Bolesławianka”
[Signature]
Maciej Burdak

STRUKTURA ORGANIZACYJNA

Spółdzielni Mieszkaniowej „Bolesławianka” w Bolesławcu

OGÓŁEM -
72,875 etatów

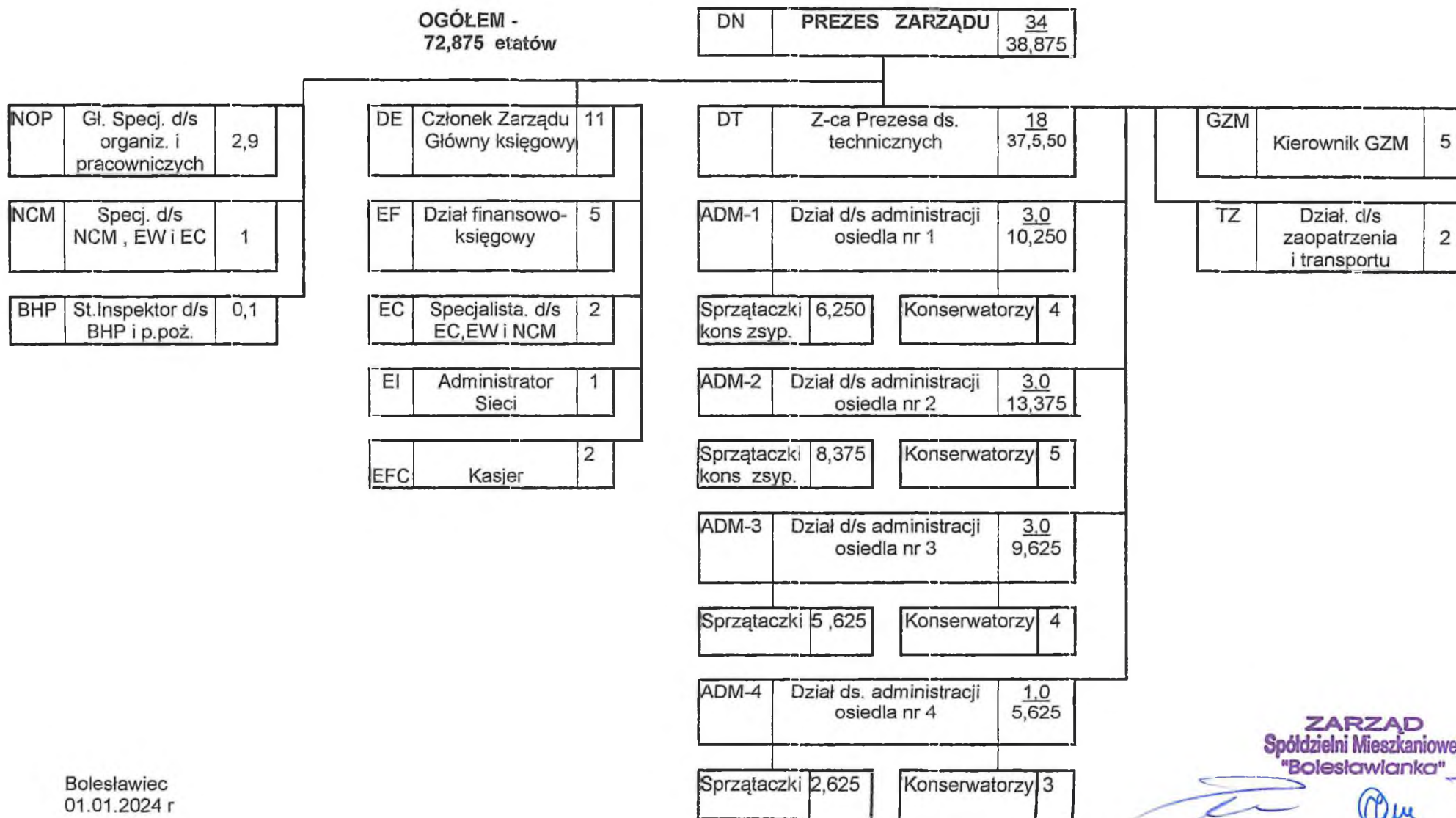

Bolesławiec
01.01.2024 r

ZARZĄD
Spółdzielni Mieszkaniowej
„Bolesławianka”